

LE SAUZE Le Foreston

Modification n°1 du PLU

LEGENDE

- **R110** Zone d'habitat - Centre de village ancien
- **R112** Zone d'habitat - Habitat individuel
- **R113** Zone destinée à des équipements publics
- **R114** Zone à vocation touristique
- **T110** Zone à destination d'activités professionnelles nécessitant une opération d'aménagement
- **T112** Zone à destination d'activités touristiques nécessitant une opération d'aménagement
- **A110** Zone agricole pour des activités non récréatives non résidentielles
- **A112** Zone agricole conditionnée
- **A114** Zone destinée à protéger
- **A116** Zone de camping-caravaning
- **N110** Zone résidentielle à vocation de loisirs
- **N112** Zone résidentielle à vocation touristique
- **E110** Equipement récréatif
- **E112** Terrain de sport
- **M110** Marais de rivage
- **M112** Zone non aménagée

Requis : Carte d'Identification des Parcelles de cette Commune et du Département de Savoie (CIRPA) ;
 - Avoir obtenu l'avis des services compétents pour détermination parcelaire, ainsi que les règles de zonage ;
 - Avoir fait l'objet d'un enregistrement définitif, au titre des règles de zonage.

Plan de situation

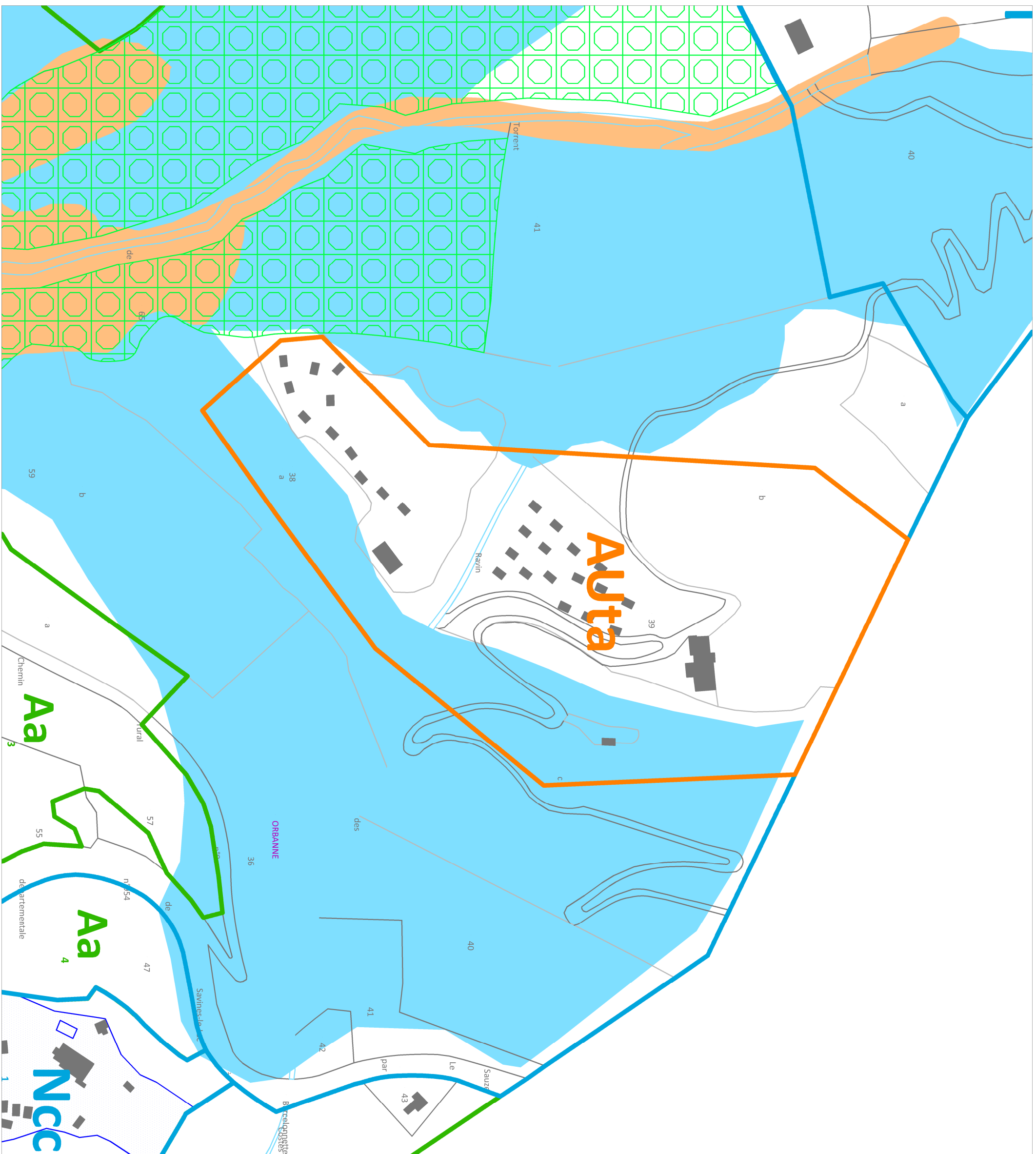
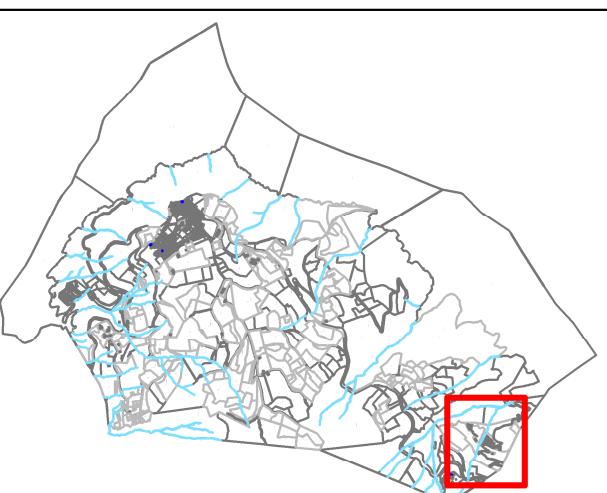

Echelle

1/2500

Date

Mai 2021



EURECAT